



ADMISIÓN POSGRADO

INSCRIPCIÓN DEL POSTULANTE

1. ACCESO AL SISTEMA

Para acceder al sistema deberán ingresar al siguiente enlace:

<http://academic.utea.edu.pe/public/admisionposgrado>

Donde se muestra la siguiente ventana para el proceso de inscripción del postulante posgrado de la UTEA.

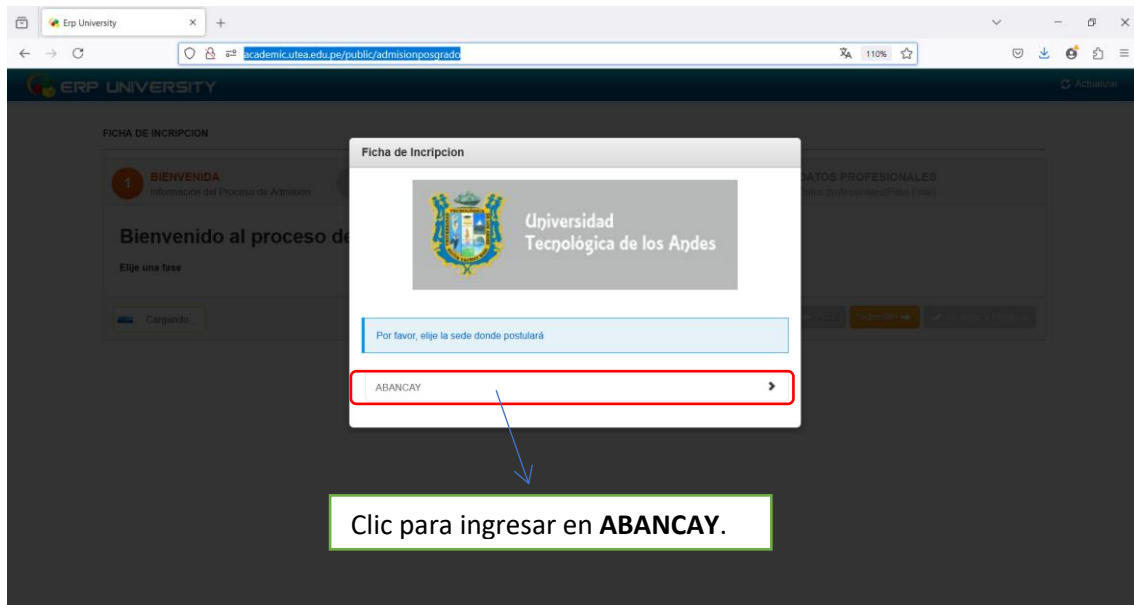

2. BIENVENIDA AL PROCESO DE ADMISIÓN POSGRADO.

Ventana de bienvenida al proceso de admisión posgrado

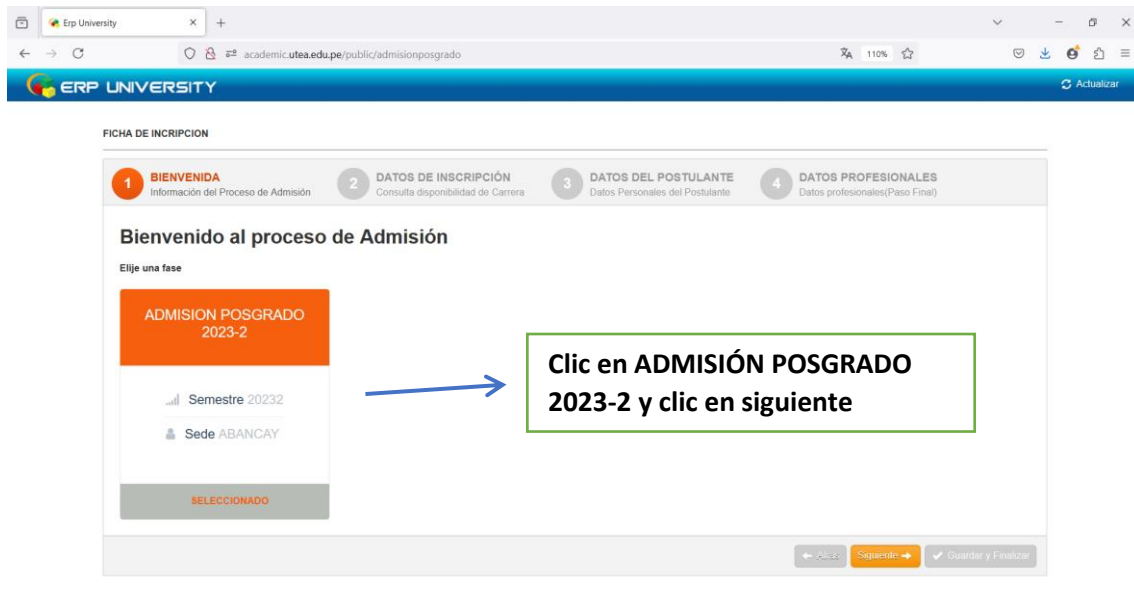

3. DATOS DE INSCRIPCIÓN DEL POSTULANTE POSGRADO

Ventana de ficha de inscripción del postulante de posgrado.

The screenshot shows the 'FICHA DE INSCRIPCIÓN' form with four steps: 1. BIENVENIDA, 2. DATOS DE INSCRIPCIÓN (highlighted), 3. DATOS DEL POSTULANTE, and 4. DATOS PROFESIONALES. The 'DATOS DE INSCRIPCIÓN' section includes dropdown menus for 'Fase' (A - ADMISION POSGRADO 2023-2), 'Tipo de Programa' (MAESTRIA), 'Programa Profesional' (MAESTRÍA EN DERECHO AMBIENTAL), and 'Modalidad de Estudio' (PRESENCIAL). A red box highlights these fields, with a callout 'Opción 1: Seleccionamos los campos.' and a note '(*) Campos Obligatorios.' indicating mandatory fields. A 'Siguiente' button is highlighted with a red box, with a callout 'Opción 2: Damos clic en siguiente.'

4. DATOS DEL POSTULANTE POSGRADO

Registro de datos del postulante de posgrado.

The screenshot shows the 'DATOS DEL POSTULANTE' form with four steps: 1. BIENVENIDA, 2. DATOS DE INSCRIPCIÓN, 3. DATOS DEL POSTULANTE (highlighted), and 4. DATOS PROFESIONALES. The 'Datos Personales' section includes fields for 'Apellido Paterno' (CONTRERAS), 'Apellido Materno' (CRUZ), 'Nombres' (ROLANDO), 'Fecha Nacimiento' (13-07-1976), 'Tipo de Documento' (DOCUMENTO NACIONAL DE IDENTIDAD), 'Nro. Doc.' (45635921), and 'Estado Civil' (SOLTERO(A)). The 'Sexo' field has radio buttons for 'Masculino' (selected) and 'Femenino'. The 'Canales de comunicación' section includes 'Celular' (983656240) and 'E-mail' (rolando123@hotmail.com). The 'Lugar de Residencia' and 'Lugar de Nacimiento' sections include dropdown menus for 'País', 'Departamento', 'Provincia', 'Distrito', 'Tipo Via', 'Tipo Zona', and 'Dirección'. A 'Siguiente' button is highlighted with a green box, with a callout 'Opción 2: Clic en siguiente.'

5. DATOS PROFESIONALES DEL POSTULANTE POSGRADO



Opción 1: Si no existe la Universidad marcamos la casilla para registrar como nueva universidad.

Datos Profesionales Académicos

Universidad: De no encontrar su Universidad pulse aquí.

(*) Estudios en: De no encontrar su Carrera Profesional pulse aquí.

(*) Grado Académico: De no encontrar su Grado Académico pulse aquí.

(*) Título Profesional: De no encontrar su Título Profesional pulse aquí.

Nro.	Acc.	Universidad	Estudios	Grado Académico	Título Profesional	Activo
1		UNIVERSIDAD ANDINA DEL CUSCO	ESCUELA PROFESIONAL DE INGENIERIA AMBIENTAL Y RECURSOS NATURALES	BACHILLER EN INGENIERIA AMBIENTAL	BACHILLER EN INGENIERIA AMBIENTAL	<input checked="" type="checkbox"/>

Datos Centro de Trabajo

Centro de Trabajo:

Teléfono Centro Trabajo:

Cargo:

Observación:

Paso 2: Damos clic en este icono para agregar los datos profesionales del postulante.

Opción 3: Clic para aceptar las políticas de seguridad de datos personales.

Opción 4: Clic en guardar y finalizar.

Haciendo clic en **OK** podemos ver el resumen de los datos registrados.

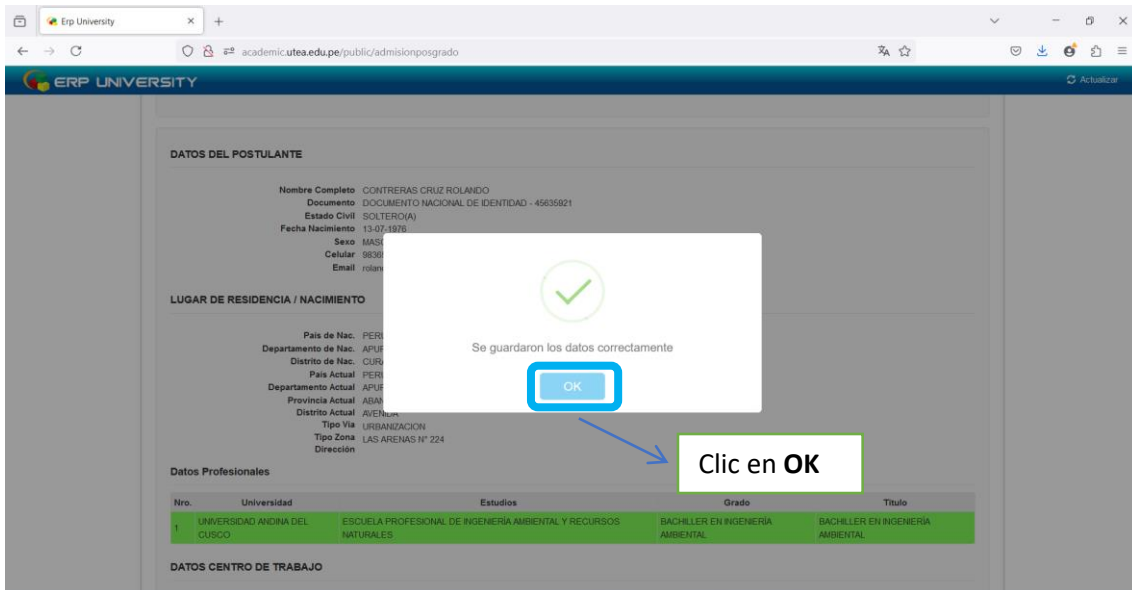

Clic en OK

Luego podemos **Imprimir** la ficha del resumen de datos del postulante y/o volver al menú principal.

